An Initiative by "The Last Centre"

ECHELON
TRANSFORMING THE EDUCATION

Affiliated to GGSIPU

Guru Gobind Singh Indraprastha University

NATIONAL BOARD OF ACCREDITATION
NBA
ACCREDITED BY

All India Council for Technical Education
AICTE

Welcome to the Future of Education

ECHELON

INSTITUTE OF TECHNOLOGY, FARIDABAD

PLACEMENT BROCHURE

Affiliated to GGSIPU

Guru Gobind Singh Indraprastha University

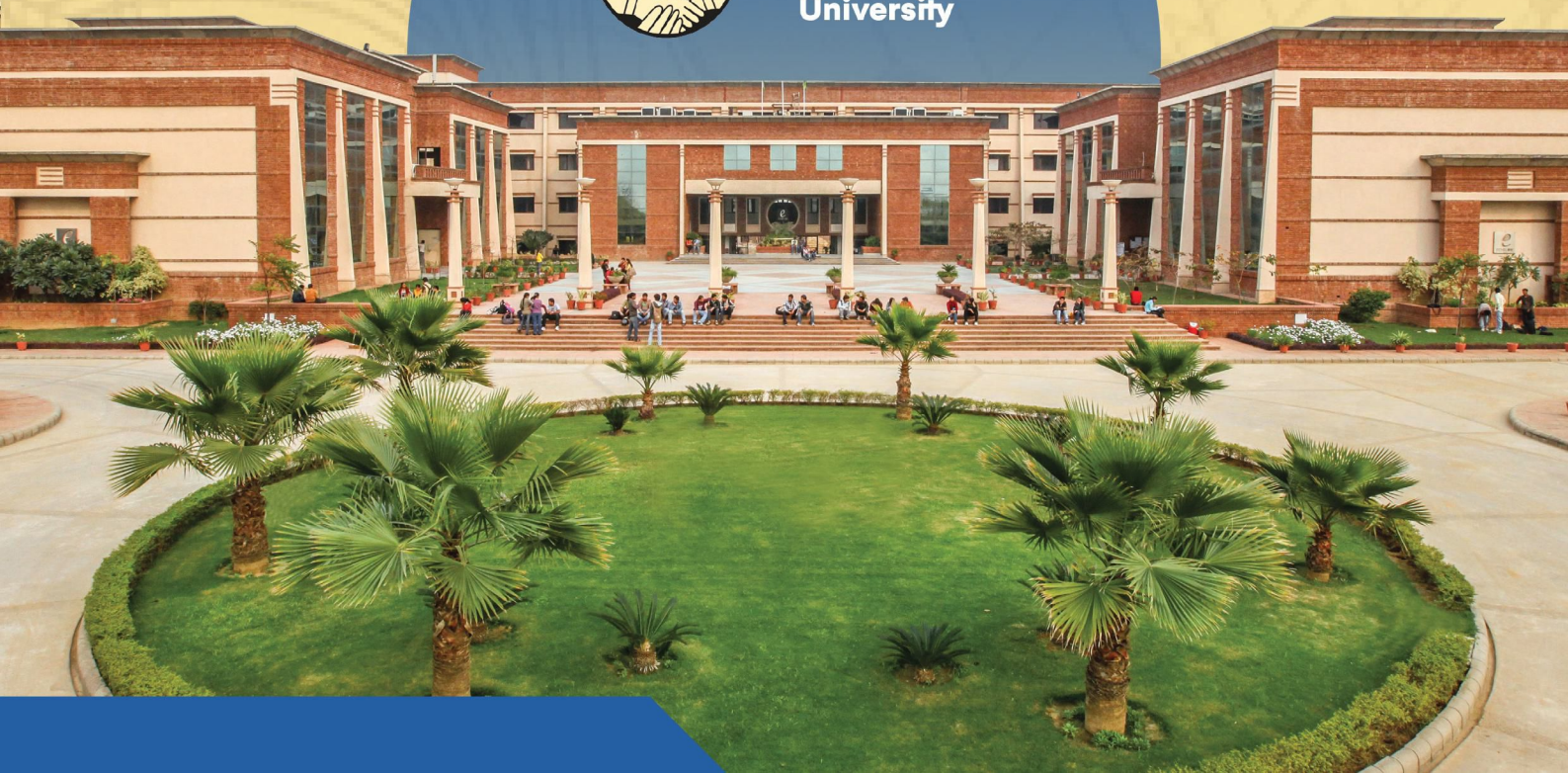

VISION

"Technical and Management leaders engaged in the evolution of life, being at the frontiers of the continuous technological and administrative breakthroughs, inspired by ongoing exploration of self, society, and nature through self-reflective consciousness by building a culture of inspiration, exploration and growth."

MISSION

M-1 Having a culture of inspiration, exploration, and invention through effective, experiential teaching-learning giving rise to ever-evolving knowledge and wisdom.

M-2 To have self-inspired students ever engaged in continually working upon & sharpening and deepening computational, creative, innovative, & leadership consciousness.

M-3 Having students established in self-reflective consciousness, committed to personal, social & human integrity, and engaged in deep inquiry & conversation, giving rise to shared, inter-subjective human values and consciousness.

"PIONEERING THE EXPERIENTIAL EDUCATION"

ECHELON AT A GLANCE

Echelon Institute of Technology (EIT) Faridabad, a beacon of educational excellence since 2007, offers you the chance to join a legacy of global learning. EIT Faridabad opens the doors to a world-class education experience.

SHAPING BRIGHT FUTURES

- The 17.5-acre campus sets the stage for dynamic learning.
- Guided by 50+ Ph.D. faculties, embark on your educational journey.
- Benefit from extensive industry partnerships and engagement.
- Experience modern amenities in the heart of Delhi NCR.
- Located just 20 Km from Delhi, with access to corporate hubs.
- Housing for 4,000+ students ensures a convenient campus life.
- Explore multidisciplinary research at our Center of Excellence.
- Our mentor program fosters close faculty-student interactions.
- 15 clubs for activities and organisations for all-round growth.
- 70+ well-equipped Labs with latest advancements in technology.
- An expansive library housing with total 50,000+ books, vast collection of Journal, Magazines and E-Resources.

Why Recruit From Echelon

- **State-of-the-art Infrastructure** spread over an area of 17.5 acres with centralised air conditioning.

- **Quality Faculty** absorbed from academia and industry. More than 50 faculties with Ph.D. degrees.

- **Mentoring System** dedicated to manage each student with personal focused interaction on an individual basis.

- **Excellent arena of Sports Facilities** covering all range of sports viz Cricket, Basketball, Kabaddi, Football, Throw ball etc. Coming up with a tennis court with floodlights and a swimming pool in fulfilment towards the goal of a multi-disciplinary sports complex on the campus.

- **The Clubs** cover all facets of being a human to create an integrated, holistic being inspired and empowered to lead a fulfilling contributive and creative life in all the future to come. Introduction of various full scale semester long courses by the clubs to train the students in their chosen field of interest, aspiration and longing.

- **Three-way Partnership** amongst parents, students and institute. Besides the direct engagement with the Principal and Deans, a direct interaction with the Board of Governors of the institute.

- **State-of-the-art** cafeteria to provide wholesome, nourishing, ayurvedic food awakening, reenergizing and bringing a spark to spirit, intelligence and the body.

- **Hostel life –** A modern Gurukul rich in human development towards creating evolved, empowered, compassionate beings. A life on one hand rooted in freedom, independent choice making, able to inspire support from others, taking full responsibility of the past and full of heartfelt commitment to its future.

- Encourage students to participate in **National/International competition** like SIH(Smart India Hackathon), Ideathon, etc.

- **Centrally Air Conditioned** distinguished library, best in NCR region with new range of books both the hard and the digital copies.

- Two semester intensive training for **GATE Aspirants** from 3rd year and onwards. Intensive Training For Bachelor's Degree for **CAT Aspirants.**

- **'The Last Centre'** club with a dedicated 3000 square feet of space to train the students in becoming a conscious leader, able to make a meaningful creative contribution towards industry, society, environment and the nation around.
- **Ongoing training to the students and teachers** by high end industry experts in the fields of upcoming and continually arising new technologies making education relevant, meaningful and industry & research specific.
- As per NEP(National Education Policy), an inbuilt mechanism for **Social** and **Emotional Learning** – A crucial component of Education.
- **Green** and **eco–friendly campus** which focuses on energy efficiency by preserving natural resources for healthy living and a good learning environment.
- **Waste Management** and environment improvement measures to ensure a sustainable green campus.
- Implementation of **Unnat Bharat Abhiyan/Saansad Adarsh Gram Yojana.**
- We have established several **centres of excellence** and signed MoUs with them to provide skill development training to the student. These centre of excellence includes HoneyWell–ICT Academy, GTT BARCLAYS, CISCO –NIIT Academy Foundation Partner, CETPA, SOFT PRO, NASSCOM, One Tick Technology, Skill Clout, Institute of Industrial Development (IID), KVCH & Code Squads etc. Only Institute in Faridabad having **Centre of Excellence** for multi–disciplinary research, Incubation Centre & International Internships.
- Implementation of the schemes announced by the Government of India.
- Implementation of mandatory **Internship Policy** for Students.
- ERP software making the whole campus digitalized.
- Institute Innovation Council (IIC).
- Institution–Industry Cell.
- Innovation Cell.

“RELIABILITY OF A GOVERNMENT UNIVERSITY

AND THE PERSONAL CARE OF A PRIVATE INSTITUTE.”

GUIDING LIGHTS

Reflections on the art of teaching is more than imparting knowledge, as education is the only path that will lead to endless possibilities. Education, at its core, is a journey of understanding and growth — where teachers guide and students navigate. Education, in its simplicity, contributes a part as the foundation of a progressive society. It's not just about textbooks or a lesson, it's about nurturing individuals who contribute meaningfully to the world and teachers play a pivotal role in this transformative process for new generations.

200+

FACULTIES

Discover unparalleled knowledge with our diverse roster of over 50+ Ph.D.-holding faculty members.

1:18

1:18 FACULTY-STUDENT RATIO

This optimal ratio ensures individualised attention, fosters meaningful mentorship and nurtures a collaborative learning atmosphere.

Student Onboarding & Readiness Process

Admissions at Echelon Institute of Technology, affiliated with Guru Gobind Singh Indraprastha University (GGSIPU), New Delhi, are conducted strictly as per the guidelines prescribed by GGSIPU and AICTE, New Delhi.

For all Undergraduate (UG) and Postgraduate (PG) programs, admission is based on the entrance examination conducted by GGSIPU or through valid scores in approved national-level entrance examinations, followed by the centralized online counselling process of the University.

All admission-related activities including registration, document verification, fee submission, and seat allotment are carried out exclusively through the official GGSIPU admission portal.

Academic & Learning Infrastructure

Centralized
Ac building

24x7 women
Safety

Grand seminar
Halls & auditorium

24x7 electricity backup
(1110 kVA generators)

Smart boards

"EDUCATION PERSPECTIVE

NOT JUST A DEGREE."

Iconic cafeteria
For students
Potable water
Supply
Lush green
Campus
Industry
Integrated class
Sports complex
Rainwater harvesting
& Sewage disposal
System
“
CARE FOR “MY” LIFE
IS THE BEST FORM OF DISCIPLINE.
”

ECHELON

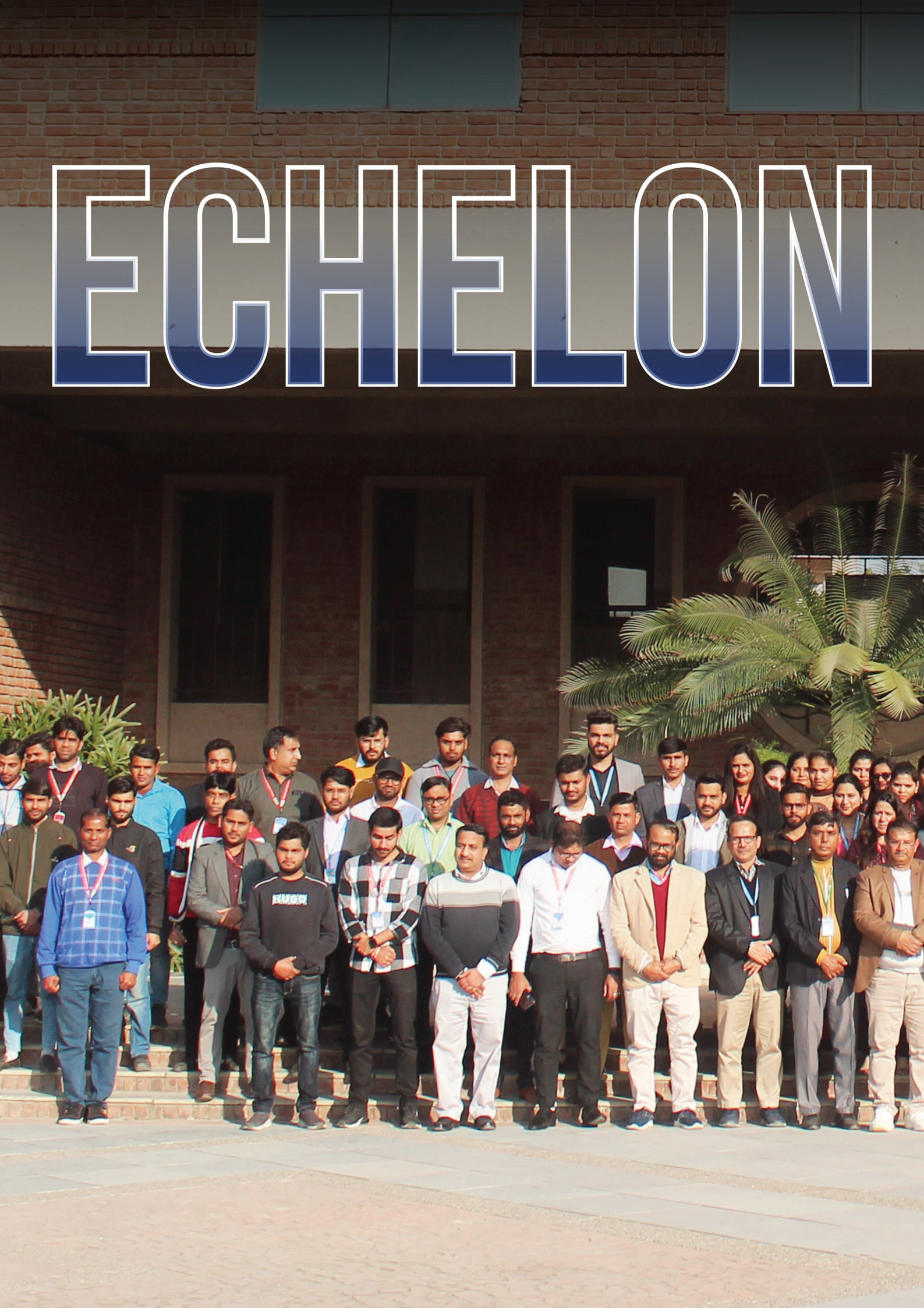

FAMILY

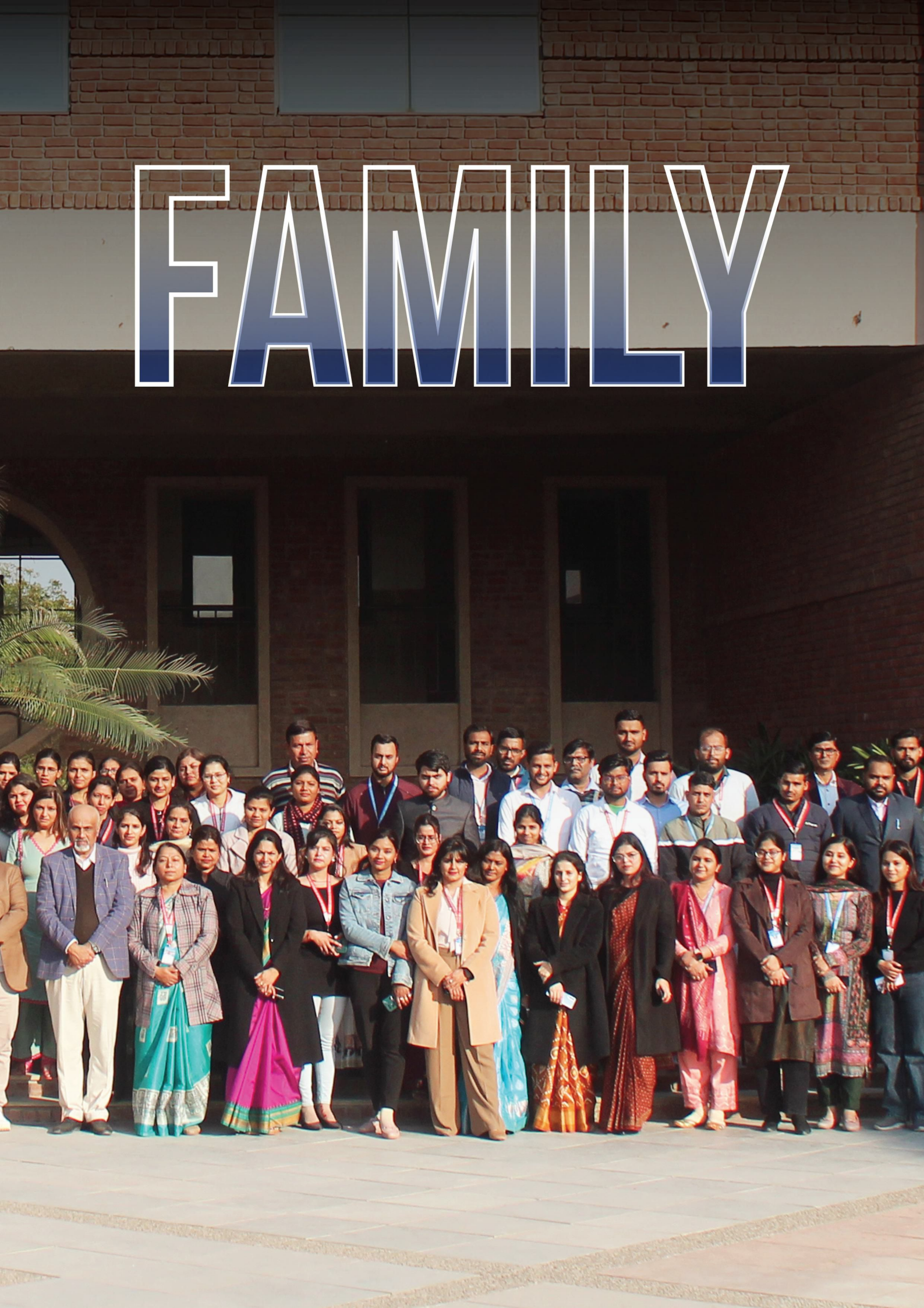

PLACEMENTS

10000+

Echelon prides itself on fostering career excellence with a track record of over **10000+** successful placements and counting. Our commitment to student success transcends academic boundaries, ensuring holistic development and industry readiness. Through robust industry connections and career-centric programs, we empower graduates to thrive in diverse professional landscapes.

HIGHEST PACKAGE @52 LPA

"ONE COMMON FUTURE

STUDENT, PARENTS & THE INSTITUTE."

INTERNSHIP

Leading Graduates into Thriving Careers with Internships of

3000+

500+

IIPC

Cultivating 500+ Partnerships, Transforming Future

70+ HI-TECH LABORATORIES & WORKSHOPS FOR CUTTING EDGE ENGINEERING EDUCATION

Technical Training at Echelon Institute of Technology neither begins nor ends with the training in the labs. The vision of providing experiential engineering education at Echelon is being designed that initiates with an inquiry reflecting on the working and design of the chosen field of interest going through the rigours of analytical understanding of the subject through problem solving, assignments, lab work and ultimately going on the ground in a community ranging from industry to a social milieu, working on live projects in the institute campus, in a village or in the industry is way of student's life at the campus, naturally making available a live and experiential understanding of technology and engineering.

"THE ART OF EDUCATION."

Industry-Aligned Skill Development (ICT Academy)

ICT Academy is an initiative of the Government of India in collaboration with the state Governments and Industries. ICT Academy is a not-for-profit society, the first of its kind pioneer venture under the Public-Private-Partnership (PPP) model that endeavours to train the higher education teachers and students thereby exercises on developing the next generation teachers and industry-ready students. ICT Academy was started to meet the skill requirements of the industry and generate more employment especially in tier 2 and 3 towns, the rural parts of the country.

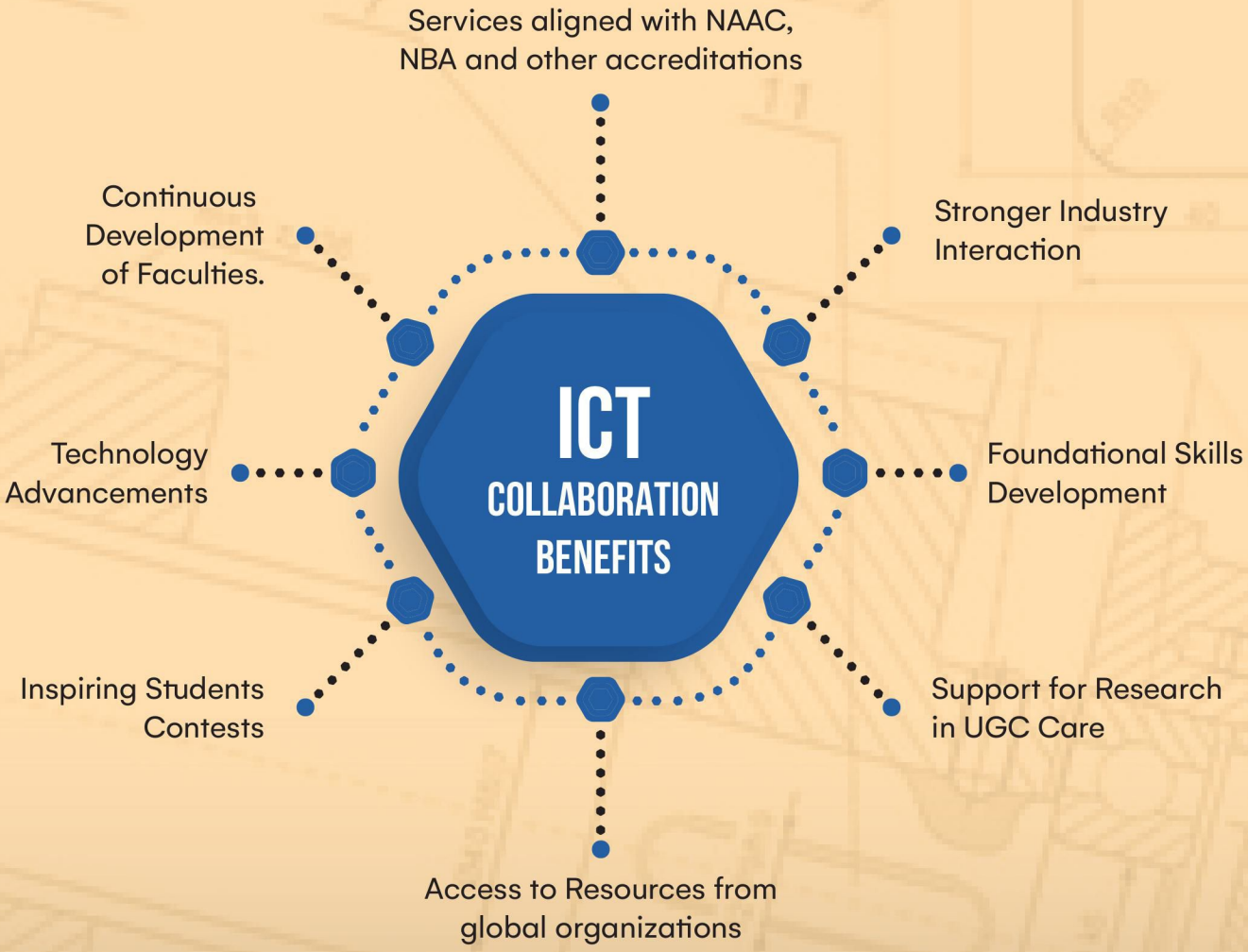

CENTRE OF EXCELLENCE

NAME OF CENTRE	DESCRIPTIONS
CETPA — Academic Partner	**EIT and CETPA** signed a MoU for Academic advanced Training Programs to students pursuing B.Tech, B.E., M.Tech, BCA, MCA etc., within the college campus itself. Students can avail of this program in various advanced technologies. These hard/technical skills can benefit the students in many ways in career enhancement and jobs; hence it becomes of utmost importance to learn these skills to pave their way toward the corporate world. The EIT — CETPA Centre for Training provides them with real-time exposure rather than bookish knowledge. CETPA, the best Training company, The Centre training program aims at augmenting their skills and making them employable.
CISCO	The NIIT Foundation, in collaboration with Cisco Academy Support Center, has signed an MoU with Echelon Institute of Technology (EIT) to provide students access to advanced resources and expertise in cyber and networking fields. **Comprehensive Course Catalog:** Industry-standard courses designed for high-demand networking and cybersecurity careers. Educational Support: Guidance, resources, and tools to ensure a seamless learning experience. **Placement Support:** Assistance in securing job opportunities through a strong placement program. **Cisco Certifications:** Opportunity to earn valuable certifications, enhancing career prospects.
HONEYWELL-ICT ACADEMY A CSR INITIATIVE SPONORED BY Honeywell IMPLEMENTED BY ICTACADEMY®	This MoU outlines the role of **ICT Academy** in enhancing faculty and student development at Echelon Institute of Technology (EIT), Faridabad through industry-relevant training and resources. • Conduct Faculty Development Programs (FDPs) via virtual, in-class, or blended modes across India. • Provide training for 15 faculty members annually, supported by pedagogical tools. • Offer certification for at least two faculty members from EIT in selected courses. • Deliver domain-specific training programs at subsidized rates for students. • Assist in obtaining corporate partnerships and resources for the institution. • Organize one Power Seminar annually with corporate professionals in virtual or physical mode. • Provide free online access to UGC CARE-listed ICTACT research journals on a quarterly basis.

CENTRE OF EXCELLENCE

NAME OF CENTRE	DESCRIPTIONS
GTT–BARCLAYS	**Roles & Responsibilities of GTT:** – GTT shall be responsible to provide access to employability enhancement related activities through blended learning model. – GTT will arrange for assessment of its own and also arrange external assessment as required. – GTT will facilitate placement of students with their client or customer companies in suitable positions and also recruit for their own requirements.
SKILL CLOUT	The Scope of training coverage includes – Conducting training to students on various skills sets in accordance to the stream in online or offline mode. The training programs would be customized as per requirement and audience to ensure a quantifiable output. The Program will focus on areas contributing to preparing the students for Campus to Corporate from an early age.
EDWISE CONSULTANTS PVT. LTD.	The event offers career workshops, guest lectures, and interactive sessions with university delegates, guiding students and parents on overseas education. It includes application assistance, essay-writing workshops, and exposure to global education fairs.
IBM TECHNOLOGY	Echelon Institute of Technology signed a MoU with **IBM Technology** for enhanced curriculum development in the specialized technical training, lab experiments, research area development, advanced certification etc.
KV COMPUTERS	This MoU aims to advance mutual interests, with KV Computer Home Pvt. Ltd. specializing in skill development, education, and R&D in IT, Soft Skills, and BFSI since 1991. As a Cambridge Assessment English authorized exam center (IA114) and an Oracle WDP Partner, it provides certified training and industrial project-based learning.
RUBICON SKILL	This MoU aims to ensure necessary training as per the program curriculum (Annexure I) with suitable faculty for classroom/virtual training and includes both internal and external assessments as required.

CENTRE OF EXCELLENCE

NAME OF CENTRE	DESCRIPTIONS
TECHSAKSHAM	This MoU Aims To Facilitate orientation sessions for onboarding learners and educators while providing digital learning materials. Conduct face-to-face and online instructor-led training (ILT) sessions, including webinars, bootcamps, and career readiness workshops. Enhance industry engagement through expert interactions, seminars, and mentorship programs. Provide access to online learning platforms and conduct assessments for certification. Support career opportunities by linking learners with industry and government sectors while ensuring continuous program updates to the institution.
BRAINOVISION SOLUTIONS INDIA PVT. LTD.	The purpose of this MoU is to establish collaboration between Defronix Cyber Security and Echelon Institute of Technology to create a Cybersecurity Community framework in the name of the infoSec The community will provide upskilling through cybersecurity training, webinars, workshops, internships, and CTF competitions to the college's B.Tech, BCA, M.Tech, and MCA students.
FROYO TECHNOLOGIES PVT. LTD.	This MoU aims to bridge the gap between academia and industry through guest lectures by industry experts from HCL, TCS, and IBM, technical seminars with international certifications, and faculty development programs in data science. It promotes R&D in data analytics, assists in research paper publication, offers summer internships (4-5 weeks), six-month live project training, and job-oriented experiential learning in emerging technologies.
Institute of Industrial Development (IID)	This MoU aims to foster self-employment and entrepreneurship development by leveraging the institute's expertise in education and IID's focus on skill development and industrial knowledge. It seeks to create industry-ready youth by synergizing both parties' strengths in entrepreneurship and skill enhancement across various educational streams.
FMA	This MoU Aims To conduct FDPs, conclaves, conferences, summits, guest lectures, seminars, and employability training. Establish cost-sharing agreements for third-party professional certifications in advance. Offer online programs to faculty and students for educational and professional development.

CENTRE OF EXCELLENCE

NAME OF CENTRE	DESCRIPTIONS
NASSCOM	This MoU aims to upgrade skills in emerging technologies for students, faculty, and staff of Echelon Institute of Technology, Faridabad through structured training programs. Promote self-paced, anytime-anywhere learning with industry-relevant micro learning content. Offer aptitude diagnostics to guide candidates on suitable learning pathways. Provide a comprehensive upskilling/re-skilling framework for emerging IT technologies. Encourage skill-building through innovative mechanisms like skills passports, wallets, and badges. Foster internal talent development by motivating faculty, staff, and students to earn more certifications.
CODE SQUADS	This MoU Aims To strengthen industry-academia collaboration through guest lectures, seminars, workshops, and industrial visits. Provide FDPs in cutting-edge technologies like Data Science and Web Development. Support R&D in Data Analytics and foster industry-driven learning. Offer internships (4-6 weeks), live project training (6 months), and job-oriented programs for hands-on experience and placements.
SOFCON	This MoU Aims to seminars & guest lectures industry experts will conduct sessions to enhance student and faculty knowledge in emerging technologies. **Workshops:** Hands-on training programs to develop practical skills in industry-relevant domains. **Industrial Training:** Exposure to real-world projects through collaborations with top companies.
DEFRONIX	The purpose of this MoU is to establish collaboration between Defronix Cyber Security and Echelon Institute of Technology to create a Cybersecurity Community framework in the name of the infoSec. The community will provide upskilling through cybersecurity training, webinars, workshops, internships, and CTF competitions to the college's B.Tech, BCA, M.Tech, and MCA students.
SARASWATI ACCOUNTANTS	As a Master Tally Assessment Partner (MTAP). SASPL extends: • TallyPrime software training & assessments • Support for institute empanelment under TEPL • Industry-aligned skill development in business accounting

CENTRE OF EXCELLENCE

NAME OF CENTRE	DESCRIPTIONS
C # CORNER	EIT has signed an International MoU with CSharp Inc., the parent organization of C# Corner, one of the world's largest tech communities with 30 million+ annual users. This collaboration will provide: • Global-level hackathons & certifications • Training in Web 3.0, Full Stack, and cutting-edge technologies • Direct exposure to a worldwide network of tech professionals
GAURAVGO GAMES	This MoU introduces a structured Game Development Training Program for B.Tech, BCA & MCA students. Key highlights: • Selection of eligible first-year students through internal screening • Free training till pre-final semester • Regular assessments: tests, projects & practical tasks • Mentorship via real-world game development scenarios • Internships & placements for top performers
CROMA CAMPUS	A comprehensive skill-development partnership offering: • Industry-ready workshops in Full Stack, AI, IoT, Robotics, Cloud Computing • Regular placement drives for final-year students • Tech Talks by experts from Infosys, HCL, PwC & more • Live projects, research support & capstone mentoring • Short-term certifications in Python, Data Analytics, Cybersecurity, Embedded Systems, etc. • College-wide Hackathons & Ideathons • Faculty Development Programs for continuous upskilling
CIPHERMETIC	A dynamic Salesforce consulting firm partnering with EIT to offer: • Hands-on training in Salesforce, CRM & digital transformation • Skill-based sessions enhancing employability • Placement opportunities for students demonstrating strong performance
TALLY EDUCATION	The only organization authorized globally by Tally Solutions to conduct Tally certifications. Through this MoU, students get: • Access to industry-validated TallyPrime learning modules • Official assessments & certifications • National network support through 3300+ Tally Training Centers across 550+ cities • Job-ready skills aligned with industry demand

CENTRE OF EXCELLENCE

NAME OF CENTRE	DESCRIPTIONS
CONNECTING DREAMS FOUNDATION	A social-impact driven partnership enabling: • Orientation & onboarding sessions for students • Online instructor-led training, bootcamps & mentoring • Sessions with industry experts for real-world project guidance • Access to CDF's dedicated online learning platforms • Assessments & certification through CDF and partner agencies
LEO 1	This MoU aims to strengthen digital engagement for students and alumni through: • A unified digital onboarding platform • Communication & alumni interaction tools • Exclusive portal-based services supporting career and networking needs
K12 TECHNO	A leading educational service provider managing 90+ schools across India, including Orchids International. The MoU focuses on: • Strengthening placement pipelines for EIT graduates • Enhancing recruitment avenues in the rapidly growing K-12 education ecosystem

An institute of the for by students.

ENTREPRENEURSHIP DEVELOPMENT CELL

Echelon Institute of Technology has set up the Entrepreneurship Development Cell (E-Cell). The Entrepreneurship Development Cell encourages and assists budding entrepreneurs by showing the path that leads to opportunities and by providing them with the necessary resources and tools. This helps them develop and hone their entrepreneurial skills, knowledge, and abilities, which are prerequisites for a budding entrepreneur.

JOB FAIRS

Every year Job Fair is conducted on our campus, providing students with opportunities from various companies in Delhi-NCR. Here are some of the companies that have participated: Escorts, Metafab, Engineers, Dixon, Motherson Sumi, Innovic, JRJ Automotive, Paytm, Hitachi, BLW Engines, Gates India, Radical Minds, Sterling, High Clouds, Yatharthriti, etc.

5,000+ Students

1000+ Placements

More than 150+ Companies

— MEGA JOB FAIR 2025 RECRUITERS —

NIIT · MyMoneyMantra · Swiggy · Siddhi Infonet India Pvt. Ltd. · Kapston Services Limited · HDB Financial Services · Quess Winning Together · Sonvarsa Corporate Pvt. Ltd. · arnav Infosoft

Axis Bank · Paytm · LIC · BajajCapital · SBI Life Insurance · ERD The Power of Innovation · TeamLease Foundation · Utkarsh Small Finance Bank · Make Visions Outsourcing

EduBridge · Parmar Consultancy Services · Innovision · Vertell Asset Management · 30 Years of Trust · Santa · Big Tree · BluSmart · Velocity Xcelerator Pvt. Ltd.

Infinity Human · MMPL International Recruitment · Bluwheelz · accenture · Coral Knowledge Services · Allsec Technologies Building Lasting Relationships · V5 Global · verto · Jai Deva Oil Company

NIIT Foundation · Dixon The brand behind brands · STCS Shree Technocrat Communication Systems Pvt. Ltd. · Medhavi aspire · URRBO Global Realty · Navarna Bharat FMCG | IT-ITES | Staffing · Aadhar · CIEL · Pioneer

techcrumb · isha Education · neXjob.in · Equity Advisor Solutions · Dharmanandan · skypack · Eria Global Limited · headtree · & MANY MORE...

SCIENCE EXHIBITION

Science Exhibitions are organized to educate and engage students and individuals by showcasing and explaining concepts, discoveries, innovations and experiments. They aim to enhance people's understanding of the world and the scientific method while sparking curiosity and promoting science literacy. Projects are evaluated on the basis of innovation, working model and presentation.

STEAM EDUCATION FOR A BETTER FUTURE

STEAM is an integration of Science, Technology, Engineering, Art and Mathematics.

- **Over 200+ students representing 40+ schools**
- **Cash Prize: 1st Prize–31,000/–, 2nd Prize–21,000/– and 3rd Prize–11,000/–**

RESEARCH

At Echelon Institute of Technology, we foster a dynamic research culture that encourages both faculty and students to explore innovative solutions to real-world challenges. Our commitment to excellence in research is reflected in our state-of-the-art facilities, dedicated faculty mentors and a collaborative environment that nurtures creativity and curiosity. Extensive participation in book publication, National-International Conferences, Seminars, Workshops and Short-Term training programmes.

Faculties have published their research work in reputed SSCI/SCI/SCIE Scopus Indexed National/International Journals including IEEE, Elsevier, Wiley, Springer, etc.

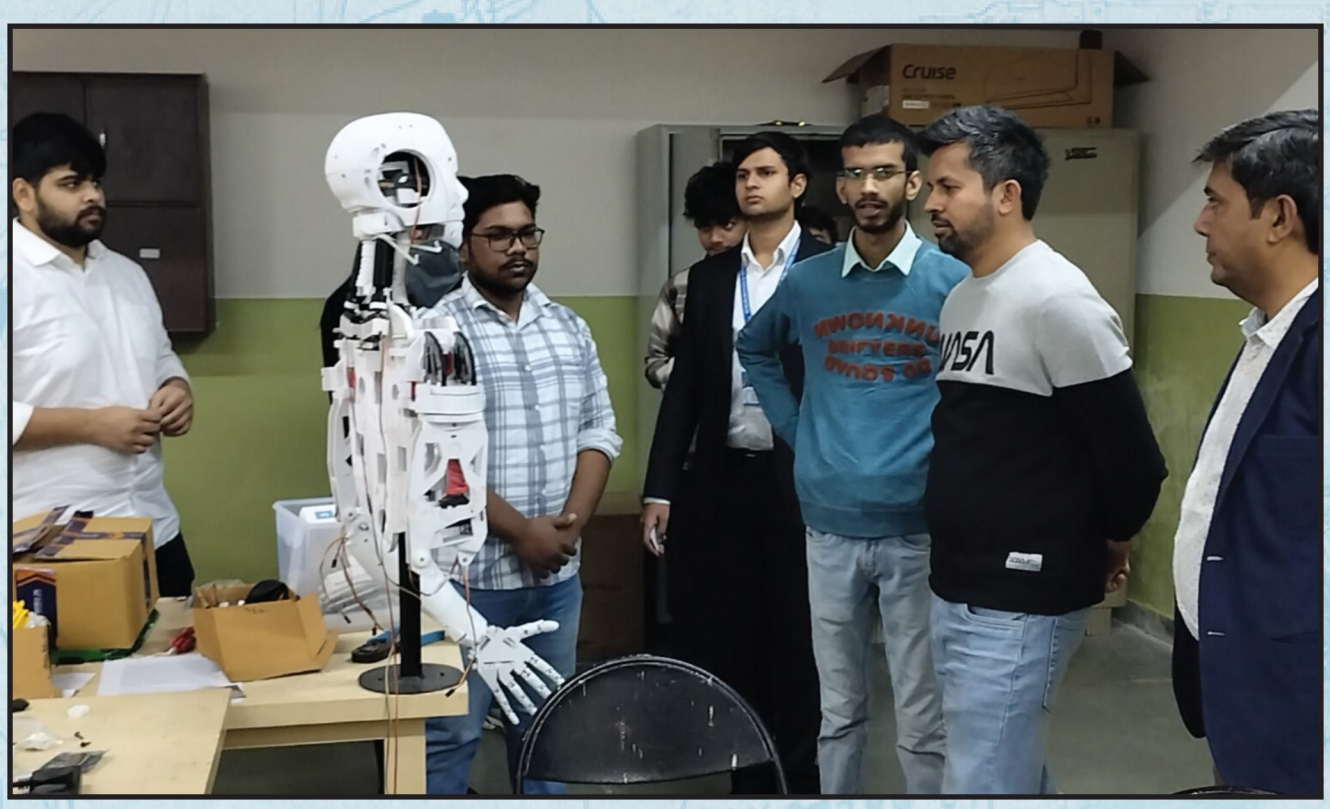

STUDENT RESEARCH OPPORTUNITIES

We believe in empowering our students to become active contributors to the research community. Through our robust research programs and initiatives, students have the opportunity to participate in hands-on research projects under the guidance of experienced faculty mentors. These projects not only enhance their academic learning but also equip them with valuable research skills and practical experience.

At Echelon Institute of Technology, research is not just a pursuit of knowledge but a driving force of innovation and positive change.

HR CONCLAVE

The HR Conclave at Echelon Institute of Technology is a premier event focused on "Changes, Expectations & Challenges in Campus Hiring." Bringing together HR leaders, industry experts and academia, the conclave serves as a platform to discuss evolving hiring trends, skill expectations, and the challenges faced in talent acquisition. Through insightful discussions and networking opportunities, the event aims to bridge the gap between industry demands and academic preparedness, ensuring that students are well-equipped for the dynamic job market.

Intellus Direct | HIKEEDU | Subros | SGS Tekniks | PHYSICS WALLAH | INVESTORS CLINIC | CodeSquadz
AppSquadz | SPi | aws | INFINITY EDUCATION | Acent High Soft | Digital Vidya | genpact
Wheebox | lenskart | Taylor & Francis | Sahasra | wipro | VICTORIA INDUSTRY | code.store
अमर उजाला | JEEVITAM | BAJAJ CAPITAL | TIMESPRO | KAPSTON SERVICES LIMITED | KPMG | EY SYS
IPHERMETIC | Infozech | Jobaaj Learnings | triedge | Innogical | Early Skills | & MANY MORE...

HR
CONCLAVE
2025

"Changes, Expectations & Challenges
in campus hiring"
1st MARCH 2025, SATURDAY

anges, Expectations & Challenges
in campus hiring"
1st MARCH 2025, SATURDAY

Changes, Expectations & Challenges
in campus hiring"

TRAININGS

Training programs bridge theory with practice through hands-on labs, real-world projects and industry-standard software. Students can enhance technical skills and practical experience sought by top companies. We nurture well-rounded graduates by fostering essential soft skills and an entrepreneurial mindset. Our dedicated placement team and strong alumni network ensure a smooth transition of these programs.

- **Placements Skills**
- **Personality Development**
- **Project Development**
- **Industrial Training**
- **Guest Lecture by industry experts**
- **Preparation for study abroad program**

Name of FDP	Resource Person
Data Analytics	Intellus Design
NIRF WORKSHOP For Higher Educational Institutions	Dr. Sandeep Grover
NITTTR FDP on "Effective Teaching and Learning through Active Pedagogies and Learning Taxonomies"	Dr. R. K. Kapoor, Prof. Chanchal Mehra

At Echelon Institute of Technology, we prioritize holistic education beyond conventional classroom learning. Our diverse range of training programs aims to equip students with the skills, knowledge and practical experience needed to thrive in today's competitive landscape.

ORACLE

FROYO TECHNOLOGIES
MAKING SENSE OF BUSINESS DATA

INSTITUTE FOR INDUSTRIAL DEVELOPMENT

paloalto NETWORKS

Enriching Engineering Skills
SOFCON

nasscom

ORACLE

kvch

INSTITUTE FOR INDUSTRIAL DEVELOPMENT

GTT GLOBAL TALENT TRACK
Power Ahead

fma
FARIDABAD MANAGEMENT ASSOCIATION
Fellowship | Learning | Innovation

UiPath™

IBM

EDWISE®
INDIA'S LEADING OVERSEAS EDUCATION CONSULTANTS

CODE SQUAD .ORG

keka

DEFRONIX
CYBER SECURITY

CISCO

Cyber Security Training

BARCLAYS

Digital Marketing & C-programming Training

A CSR INITIATIVE SPONORED BY
Honeywell

IMPLEMENTED BY
ICTACADEMY®

AI Training

ZENITH

Aptitude Training

COMMUNICATION WORKSHOP ON SOFT SKILLS:

Focused on communication, teamwork and leadership, our workshop cultivated essential soft skills crucial for professional success and personal growth.

Join us on a journey of learning, growth and professional excellence.

FACULTY DEVELOPMENT PROGRAMS

Faculty development plays a crucial role in enhancing teaching effectiveness, promoting student engagement and fostering a culture of continuous improvement within educational institutions. Faculty development programs are conducted on topics such as:

- **Research Trends of Artificial Intelligence in Engineering & Business Management**
- **Machine Learning using Python: "Hands-on Approach**
- **Data Science & Artificial Intelligence**
- **Interactive Growth & New Ideas in Teaching Excellence with Python**
- **PALO ALTO Cloud Security Fundamentals**
- **Power BI**
- **Web scraping**
- **Natural Language Processing**
- **Applied AI: Practical Implementation**
- **Salesforce**
- **Cyber Security**
- **Data wrangling and Data exploration**
- **Data analysis & Data visualization**
- **IOT Standards**

INTERNATIONAL INTERNSHIPS

- Career workshops for students by international faculties.
- Scholarship scheme for students applying abroad.
- Direct admission to globally recognized foreign universities.

CANADA

Conestoga · St. Clair College · Sheridan · Niagara College Canada · University Canada West

AUSTRALIA

The University of Sydney · The University of Western Australia · Monash University · UNSW Sydney · The University of Queensland · Swinburne University of Technology

UNITED KINGDOM

Brunel University London · Queen's University Belfast · Newcastle University · Heriot-Watt University · Durham University · University of Strathclyde Glasgow

UNITED STATES OF AMERICA

University of the Pacific · CSU The California State University · University of Illinois Springfield · BAU Bay Atlantic University Washington D.C. · Arkansas State University

NEW ZEALAND

nzist new zealand institute of skills and technology · The University of Auckland New Zealand · Victoria University of Wellington Te Herenga Waka · UC University of Canterbury

Global Alliance Academy

Our International Internship Partner (Global Alliance Company)

INDUSTRIAL VISITS

In order to provide firsthand industrial experience to students, Echelon organizes industrial visits where students connect their academic theories with industrial practices and gain practical knowledge.

Infosys
SAMSUNG
Yakult
एन एस आई सी NSIC ISO 9001 : 2008
Maak SOLUTION
Panasonic
MOTHER DAIRY
CETPA TRAINING | DEVELOPMENT | PLACEMENT www.cetpainfotech.com
APEX Splendour
YUVA Engineers & Designers
BARCLAYS
PARLE
SOFCON
CREATIVE TECH EXPO
Amul The Taste of India
uct
HCLTech
AppSquadz
And Many more....

ALUMNI TALK SERIES

The institute successfully organized the Alumni Talk Series, facilitating a meaningful interaction between students and a distinguished alumnus. The session offered valuable insights into industry trends, career pathways, and practical professional experiences. The speaker's journey and guidance motivated students to think ambitiously and prepare for future opportunities. An interactive Q&A further enriched the discussion and engagement. The event concluded positively, strengthening the institute's bond with its alumni and reinforcing its commitment to hosting more impactful sessions ahead.

Alumni

MANOJ

2009-13-ME | Whirlpool

Alumni

DANISH AHMED

2013-2017-ME | Entrepreneur

Alumni

PUKIT BHATNAGAR

2014-18-CSE | Cognizant

Alumni

ASHISH

2009-13-ME | Entrepreneur

Alumni

TARUN PANCHAL

2009-13-ME | Entrepreneur

Alumni

CHETAN SHARMA

2009-13-ME | Entrepreneur

Alumni

MANIK JAIN

2020-24-CSE | Narrivo Creations

OUR REGULAR RECRUITERS

OUR REGULAR RECRUITERS

RECRUITERS' REVIEWS

KPMG had a seamless recruitment experience, appreciating the well-organized process and the students' professional approach.

Wipro highlighted the professionalism of the placement cell and the readiness of students, ensuring a successful hiring experience.

AWS valued the structured approach of the placement team and found the students well-prepared and technically sound.

At EIT, the smooth coordination and the technical competency of the candidates made the recruitment process very smooth. Thanks to the T&P Team for smooth conduction.

The professionalism of the placement cell and the students during the hiring process was amazing. The students are well trained and have good skill and job readiness.

We found the placement drive very effective and efficient, and the skills among the students are praiseworthy. Thanks to the placement team.

We found a very seamless approach of the T&P cell starting from hospitality to the completion of the placement process. Students are well-trained and have good skills and sound technical knowledge.

We are very thankful to the Training & Placement department for their collaboration for the campus placement drive. The students are very professional and have excellent communication skills. We wish to extend our collaboration in the future also.

RECRUITERS' REVIEWS

I had the pleasure of interacting with Subhankar Ghosh during my recruitment process with Wheebox, and I must say that it was a positive and seamless experience. Overall, I would highly recommend Subhankar Ghosh as a recruiter & Wheebox as a company for anyone looking for growth-oriented opportunities.

Wheebox
Measuring World's Talent and Skill Potential

Mr. Subhankar Ghosh
Product Manager

I recently had the opportunity to interact with AppSquadz Software Pvt. Ltd. for a recruitment process, and I must say, the experience was extremely positive. The HR Manager, Sweta, was very professional, approachable, and organized throughout the entire process.
Sweta exhibited great communication skills and made sure to keep me updated at every stage of the recruitment process. She was quick to answer any queries and was very transparent about the company's culture and the role on offer. Her promptness in scheduling interviews & providing feedback showed a high level of commitment & efficiency.

AppSquadz

Ms. Sweta
HR Manager

I had the pleasure of working with Kunal Sharma from Tech Mahindra. As the Head of Digital Marketing, Kunal demonstrated a high level of professionalism and expertise throughout the recruitment process. His clear communication and timely follow-ups made the entire experience seamless. Kunal's approach is strategic and results-oriented, showcasing Tech Mahindra's commitment to innovation and growth in the digital marketing space.

Tech Mahindra

Mr. Kunal Sharma
Head of Digital Marketing

I had the opportunity to interact with MS. Sweta Kasania, the Manager at BMW, and I must say it was a highly professional and seamless experience. Ms. Kasania displayed great communication skills, providing clear and concise information throughout the process. Her prompt responses and attention to detail made the interaction efficient and positive. BMW, under her management, is clearly dedicated to fostering a professional and organized recruitment process.

BMW

Ms. Sweta Kasania
Manager

I had the pleasure of working with Ms. Deepali Gaur, the HR Manager at Shavsi Global Services. Ms. Gaur is an exceptional professional with strong communication skills and a clear understanding of the recruitment process. She effectively manages the hiring process and maintains a positive, transparent relationship with candidates. Her prompt responses & proactive approach make her a valuable point of contact for anyone engaging with Shavsi Global Services. The company, under her leadership, demonstrates a commitment to both its employees & clients, ensuring a smooth & efficient recruitment experience.

SHAVSI Technologies

Ms. Deepali Gaur
HR Manager

An Initiative by "The Last Centre"

ECHELON
TRANSFORMING THE EDUCATION

Students' TESTIMONIALS

Mohan Sharma
Student

"Mohan appreciates the balance between academics and extracurriculars at Echelon, which helped him become a confident and skilled professional."

Aiyush Aggarwal
Student

"Echelon gave me the foundation to think big and work smart. The exposure and mentorship I received here shaped my journey into the corporate world with confidence and clarity."

Ankit Narwat
Student

"The hands-on learning and dedicated faculty helped me turn theory into practice. My experience at Echelon was truly career-defining."

Lakhan Pal Sazwan
Student

"Echelon will always hold a special place in my heart. It's where I learned the value of teamwork, dedication, and leadership."

Ajay Kumar
Student

"Ajay recalls his days at Echelon as the most transformative phase of his life, where every challenge became a lesson and every success a shared celebration."

Anjali Thakur
Student

"As a student, I always felt supported & valued. The professors encouraged me to explore my potential, and today I feel proud to be part of the Echelon legacy."

Komal Sharma
Student

"The environment at Echelon was both motivating and inclusive. From participating in fests to academic projects, every experience prepared me for real-world challenges."

Hemant Arora
Student

"Hemant credits Echelon Institute of Technology for giving him the technical depth and soft skills needed to thrive in his professional journey. He often says, 'EIT taught me how to learn for life, not just for exams.'"

An Initiative by "The Last Centre"

ECHELON
TRANSFORMING THE EDUCATION

Students' TESTIMONIALS

Narendra Kundu
Student

"EIT gave me the right exposure and constant encouragement. It helped me discover my strengths and build confidence. Today, I aim higher in every aspect of life."

Ankit Vashistha
Student

"Ankit describes EIT as the place where his dreams began taking shape. He's grateful for the discipline, mentorship, and lifelong friendships he built here."

Gaurav Saini
Student

"The academic rigor and focus on innovation at Echelon helped me develop a problem-solving mindset that still guides me in my profession."

Parvin Kumar
Student

"EIT is not just a college; it's a place that shapes your personality and prepares you for the challenges of the real world."

Vansh Bhatt
Student

"The culture at Echelon nurtures creativity and confidence. Every experience here inspired me to grow and explore new ideas. I'm proud to be an alumnus of such a vibrant institution."

Shubham Tripathi
Student

"Echelon taught me to lead with vision and compassion. The learning culture here prepared me for the modern world with a strong sense of purpose."

Vaibhav Sharma
Student

"My time at Echelon was filled with growth, friendships, and constant learning. The opportunities here helped me turn my curiosity into a clear career direction."

Rohit Redhu
Student

"Rohit believes that the vibrant campus life and constant guidance from faculty played a crucial role in building his confidence. He describes EIT as 'a place that feels like family even after graduation.'"

SUCCESS STORIES

Ajay Kumar
B.Tech ECE
Lead ML Engineer

CTC 65+ LPA

BAIN & COMPANY

Yash Bedi
B.Tech CSE
Technical Head Sale Tax

CTC 60+ LPA

Department of SALES TAX

Mohd. Sameer Ansari
B.Tech CSE
Mid Senior Software Engineer

CTC 50.5 LPA

SenRa Growing Connectivity

Rama Shankar
B.Tech CSE
Software Developer Engineer

CTC 40+ LPA

GoDaddy

Arpit Kela
B.Tech CSE
General Manager

CTC 40+ LPA

RR KĀBEL WIRES & CABLES

Yatharth Arora
B.Tech CSE
Sr. Developer

CTC 32 LPA

Flipkart

Vipin Singh
B.Tech CSE
Sr. Developer

CTC 32 LPA

Flipkart

Rakesh Kr Sharma
B.Tech CSE
Sr. PHP Developer

CTC 22+ LPA

Intelligent Studios

Hemant Arora
B.Tech ECE
Director

CTC 22+ LPA

energetica INDIA

SUCCESS STORIES

Hitesh Johar
B.Tech CSE/IT
Application Developer

CTC 22+ LPA

TELUS International

Apkaprava Kar
B.Tech ECE
Hardware Analysis

CTC 18+ LPA

SAMSUNG

Pulkit Bhatnagar
B.Tech CSE
Senior Software Engineer

CTC 18+ LPA

cognizant

Kailash D Agarwal
B.Tech CSE
Sr. Consultant (Information Security)

CTC 16.5+ LPA

Panacea INFOSEC

Kapil Gupta
B.Tech CSE
Software Engineer

CTC 16.5+ LPA

Paytm

Nitin
B.Tech CSE
Sr. Advising Engineer

CTC 15+ LPA

PICKNEY Books

Abhishek Singh
B.Tech CSE
Sr. Associative Consultant

CTC 14.6 LPA

Flipkart

Kapil Nagar
B.Tech CSE
Technical Specialist (Sr. Analysis)

CTC 14+ LPA

HCL

Aiyush Aggarwal
B.Tech CE
Senior Research & Develpoment Engineer

CTC 14+ LPA

AGNISYS
SYSTEM DEVELOPMENT WITH CERTAINTY

SUCCESS STORIES

GAURAV GARG
B.Tech ME
Consultant

Infosys

GAURAV SHARMA
B.Tech ME
Senior Consultant

Tech Mahindra

AMIT
B.Tech ME
Consutant Engineer

TATA

ARZOO MALIK
B.Tech CSE
Software Engineer

zoom AI Companion

PRIYANKA HASIJA
B.Tech CSE
Techanical Lead

wipro

SAHIL VOHRA
B.Tech ECE
Pilot

IndiGo

DEEPAK SINGH
B.Tech ECE
Assistant Manager

starwire

SAURABH KUMAR
B.Tech ECE
System Engineer

ESCORTS

NISHU GUPTA
B.Tech ME
Senior Consultant

accenture

PULKIT GOEL
B.Tech ECE
Senior Subject Matter Expert

Chegg

TANIA GUPTA
B.Tech CSE
Lead Business Analyst

fidelity COMMUNICATIONS

TARUN JAIN
B.Tech CSE
Program Manager

PhonePe

SUCCESS STORIES

RITIKA MAHAJAN
B.Tech ECE
Account Executive

Google

MANOJ
B.Tech ME
Senior Manager

Whirlpool CORPORATION

BABUL PRABHAKAR
B.Tech CSE
Software Developer

PhonePe

SANCHI JOSHI
B.Tech ECE
Team Manager

BT

SANJAY SHARMA
B.Tech ECE
CRM Manager

Ford

NISHA VATS
B.Tech CSE
A.S.T

TCS TATA CONSULTANCY SERVICES

"PIONEERING THE EXPERIENTIAL EDUCATION"

ECHELON IN NEWS

गेम चेंजर ने सारा इंटरनेशनल को चार विकेट से हराया

फरीदाबाद। एशलोन इंस्टीट्यूट ऑफ टेक्नोलॉजी फरीदाबाद में दिल्ली एनसीआर का सबसे बड़ा इंटर स्कूल क्रिकेट टूर्नामेंट, एशलोन प्रीमियर लीग का आयोजन किया जा रहा है। टूर्नामेंट में 50 से अधिक स्कूलों की टीमें भाग ले रही हैं।

टूर्नामेंट के फाइनल मैच में विजेता टीम को 51 हजार रुपये का नकद पुरस्कार दिया जाएगा। उपविजेता टीम को 21 हजार रुपये का नकद पुरस्कार दिया जाएगा। इसके अलावा, टूर्नामेंट में कई अन्य पुरस्कार भी दिए जाएंगे, जिनमें व्यक्तिगत प्रदर्शन के लिए पुरस्कार भी शामिल हैं। एशलोन इंस्टीट्यूट ऑफ टेक्नोलॉजी फरीदाबाद में चल रहे एशलोन प्रीमियर लीग के बारहवें मैच में गेम चेंजर ने सारा इंटरनेशनल स्कूल को चार विकेट से हराकर टूर्नामेंट में अपनी पहली जीत दर्ज की। टॉस जीतकर पहले बल्लेबाजी करने उतरी सारा इंटरनेशनल स्कूल की टीम ने 17 ओवर में 10 विकेट खोकर कुल 123 रन बना पाई।

टीम के लिए सागर ने सर्वाधिक 36 रन बनाए। जवाब में बल्लेबाजी करने उतरी गेम चेंजर की टीम ने चार विकेट से सारा इंटरनेशनल स्कूल को हरा दिया। मैच के सर्वश्रेष्ठ बल्लेबाजी करके सौरव ने 59 रन बनाकर अपनी टीम को जीत दिलाई। इस जीत के साथ गेम चेंजर ने टूर्नामेंट में एक प्वाइंट हासिल किया।

टाइटेनियम आर्मी को 210 रनों से हराकर सुपर लायंस ने बनाया रिकॉर्ड

पायनियर समाचार सेवा। फरीदाबाद

एशलोन इंस्टीट्यूट ऑफ टेक्नोलॉजी, फरीदाबाद में दिल्ली एनसीआर का सबसे बड़ा इंटर स्कूल क्रिकेट टूर्नामेंट एशलोन प्रीमियर लीग का आयोजन किया जा रहा है। टूर्नामेंट में 50 से अधिक स्कूलों की टीमें भाग ले रही हैं।

टूर्नामेंट के फाइनल मैच में विजेता टीम को 51,000 रुपये का नकद पुरस्कार दिया जाएगा। उपविजेता टीम को 21,000 रुपये का नकद पुरस्कार दिया जाएगा। इसके अलावा, टूर्नामेंट में कई अन्य पुरस्कार भी दिए जाएंगे, जिनमें व्यक्तिगत प्रदर्शन के लिए पुरस्कार भी शामिल हैं। एशलोन इंस्टीट्यूट ऑफ टेक्नोलॉजी, फरीदाबाद में चल रहे एशलोन प्रीमीयर लीग ईपीएल के नौवें मैच में टाइटेनियम आर्मी को सुपर लायंस ने 210 रनों से हराकर इतिहास रच दिया। इस जीत के साथ सुपर लायंस ने ईपीएल में 100 प्रतिशत जीत का रिकॉर्ड बनाया। टॉस जीतकर पहले गेंदबाजी करने आईं टाइटेनियम आर्मी की टीम ने 20 ओवर में 03 विकेट गिरा दिए और सुपर लायंस कुल 280 रन बना पाई। टीम के लिए जावेद ने सर्वाधिक 62 रन बनाए। जवाब में बल्लेबाजी करने उतरी टाइटेनियम आर्मी की टीम 10 विकेट पर 70 रन ही बना सकी।

टीम के लिए सुमित ने सर्वाधिक 16 रन बनाए। मैच के सर्वश्रेष्ठ गेंदबाज सुपर लायंस के विवेक रहे, जिन्होंने चार ओवरों में 22 रन देकर पांच विकेट लिए। इस जीत के साथ सुपर लायंस ने टूर्नामेंट में एक प्वाइंट हासिल किया।

ऊर्जा के नए स्रोतों की खोज है ज

ऋषिकेश परिसर में आयोजित संगोष्ठी में उपस्थित प्रतिभागी ● ज

जागरण संवाददाता, ऋषिकेश: श्रीदेव सुमन उत्तराखंड विश्वविद्यालय पंडित ललित मोहन शर्मा परिसर ऋषिकेश में विज्ञान संकाय की ओर से आयोजित अंतरराष्ट्रीय संगोष्ठी में देश-विदेश के 75 शोधार्थियों ने अपने शोध पत्र प्रस्तुत किए।

शनिवार को संगोष्ठी के दूसरे दिन एकलोन इंस्टीट्यूट, फरीदाबाद के प्रो. अनिल कुमार ने धमनियों में रक्त प्रवाह का कंप्यूटेशनल एवं गणितीय अध्ययन प्रस्तुत किया। वहीं राष्ट्रीय प्रौद्योगिकी संस्थान सूरत के प्रो. सुशील कुमार ने सतत विकास में गणित की भूमिका एवं गणितीय माडलिंग के अनुप्रयोग को विस्तार से बताया। मुंबई विश्वविद्यालय के प्रो. अहमद अली ने प्राकृतिक उत्पादों के माध्यम से चीनी विषाक्तता को कम करने के रासायनिक तरीकों का अध्ययन प्रस्तुत किया। राजकीय महाविद्यालय दमोह मध्यप्रदेश के प्रो. रमेश आहरवाल ने आधुनिक तकनीकी के विकास में गणित एवं भौतिकी की भूमिका पर प्रकाश डाला। एमिटी विश्वविद्यालय के प्रो. तेजेंद्र कुमार गुप्ता ने पालीमर नैनोकंपोजिट पर आधारित स्ट्रेन टेंसर के बारे में जानकारी दी। एमआइइटी हल्द्वानी के निदेशक प्रो. तरुण कुमार ने हिमालय के रूबस एलिप्टिकस जंगली खाद्य फलों में एंथोसायनिन का पृथक्करण और पहचान और उनकी एंटीआक्सीडेंट और रोगाणुरोधी गतिविधियों के संबंध में व्याख्यान दिया। जबकि एचएनबी गढ़वाल विश्वविद्यालय पौड़ी परिसर के प्रो. पीयूष सिन्हा ने भौतिक विज्ञान में आधुनिक शोधों की जानकारी दी।

समापन सत्र को संबोधित करते हुए संगोष्ठी के संयोजक प्रो. वाईके शर्मा ने कहा कि भौतिक विज्ञान के आविष्कारों, नियमों व सिद्धांतों से विकसित तकनीकी ने मानव जाति के जीवन स्तर को काफी बदला है। भविष्य की पीढ़ी के अस्तित्व के लिए ऊर्जा के नए स्रोतों की खोज वास्तव में आवश्यक है। आयोजक सचिव डा. गौरव वा
चली संगोष्ठी
सत्रों की आख
आयोजक सचि
ने सभी आ
प्रतिभागियों का
समारोह में
मनोज यादव,
दीपा शर्मा, प्रो.
बडोला, प्रो.
कुड़ियाल, डा.
धीरेंद्र सिंह,
डा. शालिनी र
डा. विभा कुमा
नेहा भट्ट, ड
गौरव रावत,
सुहासिनी अवस

एस्लॉन इंस्टीट्यूट ऑफ टेक्नोलॉजी ने प्रशस्ति-2023 मनाया

पायनियर समाचार सेवा। फरीदाबाद

छात्र उपलब्धियों के लिए एक विशेष मान्यता दिवस

एस्लॉन इंस्टीट्यूट ऑफ टेक्नोलॉजी ने प्रशस्ति-2023 मनाया। संस्थान ने प्रशस्ति-2023 की मेजबानी करके एक महत्वपूर्ण अवसर को चिह्नित किया। यह दिन अपने उत्कृष्ट छात्रों की उल्लेखनीय उपलब्धियों को पहचानने और जश्न मनाने के लिए समर्पित था।

कार्यक्रम की शुरुआत डॉ. सुनील वर्मा निदेशक प्रथम वर्ष और डॉ. मुकेश सैनी डीन छात्र कल्याण द्वारा दीप प्रज्वलन के साथ हुई। प्रतिष्ठित छात्रों को डायरेक्टर पुरस्कार से सम्मानित किया गया। पुरस्कार प्राप्तकर्ताओं में सुनिधि शर्मा, ओम कुमार, आयुष कुमार, यश शर्मा और मोहम्मद सलीम अब्दुल्ला शामिल थे। पुरस्कार डॉ. सुनील वर्मा द्वारा प्रदान किये गये। इस अवसर पर प्रदान किए गए अन्य पुरस्कारों में अकादमिक उत्कृष्टता पुरस्कार में 22 छात्र, उत्तम उपस्थिति पुरस्कार में 12 छात्र, उत्साही शिक्षार्थी पाठ्यक्रम के सर्वश्रेष्ठ प्रदर्शन में छह छात्र, खेल में अनुकरणीय प्रदर्शन में 17 छात्र, एस्प्रिट डी कॉर्प 5प्री-फाइनल वर्ष के छात्र, सैंपर एफआई अवार्ड 6 प्री-फाइनल वर्ष के छात्र, टेकेलॉन में 74 छात्र, क्लब ऑफ द ईयर अवार्ड समत्व क्लब, संकल्प अवार्ड में 13 छात्र और न्यूबी ऑफ द वर्ष पुरस्कार में चार छात्र) शामिल हुए।

इसके अलावा 124 छात्रों को एनएसआईसी में भाग लेने के लिए, 39 छात्रों को इंटर्नशिप कार्यक्रम के लिए, 12 छात्रों को वर्ल्ड क्लाइमेट क्लॉक असेंबली इवेंट के लिए और नौ छात्रों को एंटी-रैगिंग इवेंट के लिए सम्मानित किया गया।

इस अवसर पर डॉ. इरफानुल्लाह खान, डॉ. जुगनेश कुमार, नीतू चौहान, डॉ. शीतल प्रसाद, डॉ. सिंधु कुमार, डॉ. मोनिका गर्ग, मोहम्मद दानिश, रुचिका अग्रवाल, डॉ. पूनम रानी, मृणाल मंजरी, स्तुति जौहरी, खेदना अग्रवाल और अन्य शिक्षक उपस्थित थे।

यह कार्यक्रम डॉ. सुनील वर्मा निदेशक प्रथम वर्ष के भाषण के साथ एक प्रेरणादायक नोट पर संपन्न हुआ, जिसमें अपने छात्रों के बीच उत्कृष्टता और समग्र विकास को बढ़ावा देने के लिए संस्थान की प्रतिबद्धता पर जोर दिया गया। धन्यवाद प्रस्ताव, डीन छात्र कल्याण डॉ. मुकेश सैनी ने प्रस्तुत किया। एस्लॉन इंस्टीट्यूट ऑफ टेक्नोलॉजी के सभी शिक्षकों ने पुरस्कार विजेताओं को उनकी उपलब्धियों और उत्कृष्टता की भावना के प्रति प्रतिबद्धता का जश्न मनाते हुए हार्दिक बधाई दी।

प्रौद्योगिकी और व्यवसाय के समसामयि आधारित दो दिवसीय अंतर्राष्ट्रीय सम्मेलन

अटल हिंद/योगेश गर्ग

फरीदाबाद। 10 मई 2023 को ऐशलोन इंस्टीट्यूट ऑफ टेक्नोलॉजी फरीदाबाद कैंपस में इंजीनियरिंग, विज्ञान, प्रौद्योगिकी और व्यवसाय के समसामयिक विषयों पर आधारित दो दिवसीय अंतर्राष्ट्रीय सम्मेलन (ICETESTB-2023) आरम्भ हुआ। सम्मेलन का आयोजन ARSEAM फाउंडेशन बरेली के सहयोग से किया जा रहा है जिसका मुख्य उद्देश्य 18वें G20 शिखर सम्मेलन वसुधैव कुटुम्बकम या एक पृथ्वी, एक परिवार, एक भविष्य से सम्बंधित विषयों पर भी विमर्श करना है जो प्रत्यक्ष या परोक्ष रूप से सभी जीवन - मानव, पशु, पौधे और सूक्ष्मजीवों को प्रभावित करती हैं। आईआईएमटी, ग्रेटर नोएडा शिक्षण संस्थान के निदेशक डॉ एसएस त्यागी मुख्य अतिथि ने दीप प्रज्वलन और सरस्वती वंदना के साथ सम्मेलन का उद्घाटन किया। इस अवसर पर डॉ. सुदर्शन गोस्वामी निदेशक ऐशलोन इंस्टीट्यूट ऑफ टेक्नोलॉजी, डॉ. सुनील वर्मा निदेशक प्रथम वर्ष, डॉ. मुकेश सैनी डीन एकेडमिक्स और आमंत्रित मुख्य वक्ता मानव रचना इंटरनेशनल इंस्टीट्यूट ऑफ रिसर्च एंड स्टडीज फरीदाबाद के डॉ. सुरेश कुमार, सम्मेलन सचिव डॉ. इरफानुल्लाह खान, डॉ जुगनेश कुमार एचओडी कंप्यूटर साइंस एंड इंजीनियरिंग, श्रीमती नीतू चौहान एचओडी ईसीई, श्री सिंधु कुमार एचओडी मैकेनिकल इंजीनियरिंग भी उपस्थित थे। ह्यूमनिटीज़ एंड अप्लाइड साइंस विभाग की प्रमुख डॉ अनुपमा जैन ने सम्मेलन में मौजूद अतिथिगण, गणमान्य व्यक्तियों और प्रतिनिधियों का स्वागत किया। डॉ सुनील वर्मा ने सभा को संबोधित किया और सम्मेलन के बारे में जानकारी दी। आईआईएमटी, ग्रेटर नोएडा के निदेशक डॉ. एसएस त्यागी ने अपनी प्रारंभिक टिप्पणी में आधुनिक जटिल चुनौतियों से निपटने के लिए इस प्रकार के सम्मलेन के महत्व पर जोर दिया। सम्मेलन के पहले दिन मानव रचना शिक्षण संस्थान MIIRS के डॉ. सुरेश

एस्लोन इंस्टीट्यूट ऑफ टेक्नोलॉजी, फरीदाबाद ने "Campus to Corporate" कार्यक्रम का आयोजन किया

अटल हिंद/योगेश गर्ग

फरीदाबाद, 10 सितम्बर। कॉर्पोरेट जगत की चुनौतियों के लिए अपने छात्रों को तैयार करने के उद्देश्य से एक उल्लेखनीय पहल में, एसलॉन इंस्टीट्यूट ऑफ टेक्नोलॉजी, इस क्षेत्र के प्रमुख शैक्षणिक संस्थानों में से एक है। 5 से 9 सितंबर, 2023 तक पांच दिवसीय प्रेरणा और कॉर्पोरेट प्रशिक्षण कार्यक्रम का आयोजन किया। इस कार्यक्रम में B.Tech, BBA और BCA program के अंतिम वर्ष के छात्रों ने भाग लिया।

कार्यशाला का मुख्य आकर्षण सम्मानित प्रेरक वक्ता श्री शेखर प्रजापति रहे। उनकी प्रेरक वार्ता और ट्रांस-फॉर्मेटिव अंतर्दृष्टि के लिए प्रसिद्ध कार्यशाला, सभी प्रतिभागियों के लिए प्रेरणा और जीवन बदलने के अनुभवों का एक शक्तिशाली स्रोत रही। इसमें छात्रों ने अपने जीवन के अगले चरण की चुनौतियों से निपटने के समाधान के बारे में जानकारी हासिल की।

सेशन के दौरान, समय प्रबंधन और प्रभावी संचार से लेकर नेतृत्व कौशल और व्यक्तिगत विकास तक कई विषयों का समावेश किया गया। श्री शेखर प्रजापति की छात्रों के साथ जुड़ने की क्षमता को आकर्षक और मनोरंजक गतिविधियों की एक श्रृंखला द्वारा बढ़ाया गया था।

इस कार्यक्रम का आयोजन डॉ. मुकेश कुमार सैनी, डीन एकेडमिक, और डॉ. जुगनेश कुमार, विभाग के प्रमुख (कंप्यूटर विज्ञान और इंजीनियरिंग) की देखरेख में किया गया।जिन्होंने समग्र शिक्षा और व्यक्तिगत विकास के लिए संस्थान की प्रतिबद्धता की सराहना की। उन्होंने समाज पर सकारात्मक प्रभाव डालने के लिए तैयार दौर के व्यक्तियों को आकार देने में प्रेरणा और कॉर्पोरेट प्रशिक्षण शिविर जैसी पहल के महत्व पर जोर दिया।

एस्लोन इंस्टीट्यूट ऑफ टेक्नोलॉजी की समग्र शिक्षा के प्रति प्रतिबद्धता और भविष्य के लिए अपने छात्रों को तैयार करना, इस असाधारण पहल में स्पष्ट रूप से स्पष्ट था।9 सितंबर, 2023 को सभी प्रतिभागियों को सर्टिफिकेट प्रदान किए और शिखर प्रजापति को धन्यवाद के साथ कार्यशाला का समापन किया।

एस्लोन इंस्टीट्यूट ऑफ टेक्नोलॉजी, फरीदाबाद ने कैंपस टू कॉर्पोरेट कार्यक्रम का आयोजन किया

पायनियर समाचार सेवा। फरीदाबाद

कॉर्पोरेट जगत की चुनौतियों के लिए अपने छात्रों को तैयार करने के उद्देश्य से एक उल्लेखनीय पहल में, एसलॉन इंस्टीट्यूट ऑफ टेक्नोलॉजी, इस क्षेत्र के प्रमुख शैक्षणिक संस्थानों में से एक है। 5 से 9 सितंबर, 2023 तक पांच दिवसीय प्रेरणा और कॉर्पोरेट प्रशिक्षण कार्यक्रम का आयोजन किया। इस कार्यक्रम में बीटेक, बीबीए और बीसीए प्रोग्राम के अंतिम वर्ष के छात्रों ने भाग लिया।

कार्यशाला का मुख्य आकर्षण सम्मानित प्रेरक वक्ता शेखर प्रजापति रहे। उनकी प्रेरक वार्ता और ट्रांस-फॉर्मेटिव अंतर्दृष्टि के लिए प्रसिद्ध कार्यशाला, सभी प्रतिभागियों के लिए प्रेरणा और जीवन बदलने के अनुभवों का एक शक्तिशाली स्रोत रही। इसमें छात्रों ने अपने जीवन के अगले चरण की चुनौतियों से निपटने के समाधान के बारे में जानकारी हासिल की। सेशन के दौरान, समय प्रबंधन और प्रभावी संचार से लेकर नेतृत्व कौशल और व्यक्तिगत विकास तक कई विषयों का समावेश किया गया। शेखर प्रजापति की छात्रों के साथ जुड़ने की क्षमता को आकर्षक और मनोरंजक गतिविधियों की एक श्रृंखला द्वारा बढ़ाया गया था।

इस कार्यक्रम का आयोजन डॉ. मुकेश कुमार सैनी, डीन एकेडमिक, और डॉ. जुगनेश कुमार, विभाग के प्रमुख (कंप्यूटर विज्ञान और इंजीनियरिंग) की देखरेख में किया गया। जिन्होंने समग्र शिक्षा और व्यक्तिगत विकास के लिए संस्थान की प्रतिबद्धता की सराहना की। उन्होंने समाज पर सकारात्मक प्रभाव डालने के लिए तैयार दौर के व्यक्तियों को आकार देने में प्रेरणा और कॉर्पोरेट प्रशिक्षण शिविर जैसी पहल के महत्व पर जोर दिया। एस्लोन इंस्टीट्यूट ऑफ टेक्नोलॉजी की समग्र शिक्षा के प्रति प्रतिबद्धता और भविष्य के लिए अपने छात्रों को तैयार करना, इस असाधारण पहल में स्पष्ट रूप से स्पष्ट था। नौ सितंबर, 2023 को सभी प्रतिभागियों को सर्टिफिकेट प्रदान किए और शिखर प्रजापति को धन्यवाद के साथ कार्यशाला का समापन किया।

ECHELON IN NEWS

रूरी

...ग्रेंय ने दो दिन तक ...में आयोजित विभिन्न ...ा प्रस्तुत की। वहीं सह ...व डा. सीमा बैनीवाल ...मंत्रित वक्ताओं एवं ... आभार व्यक्त किया। ...ो. दिनेश शर्मा, प्रो. ...प्रो. योगी बहुगुणा, प्रो. ...हितेंद्र सिंह, प्रो. स्मिता ...दु तिवारी, डा. एसके ... आरके जोशी, डा. ...डा. श्रीकृष्ण नौटियाल, ...यत, डा. प्रीति खंडूरी, ...र, डा. दीपा सैनी, डा. ...ा. नीलाक्षी पांडे, डा. ... डा. प्रमोद अंतवाल, ...भी उपस्थित रहे।

एसलॉन इंस्टीट्यूट ऑफ टेक्नोलॉजी ने राष्ट्रीय प्रौद्योगिकी दिवस पर अध्यापकों को सम्मानित किया

अटल हिंद/योगेश गर्ग

फरीदाबाद, 13 मई। एसलॉन इंस्टीट्यूट ऑफ टेक्नोलॉजी ने 13 मई, 2023 को राष्ट्रीय प्रौद्योगिकी दिवस कार्यक्रम सफलतापूर्वक आयोजित किया। संस्था ने कार्यक्रम का आयोजन इंस्टिट्यूट इन्नोवेटिव काउंसिल के अधीन आयोजित किया। कार्यक्रम का उद्देश्य प्रतिभावान छात्रों को उनके नवाचारों के साथ एक मंच प्रदान करना था और उनके कौशल और तकनीकों को बढ़ावा देना था।

राष्ट्रीय प्रौद्योगिकी दिवस कार्यक्रम का शुभारंभ DST पंचकूला, हरियाणा से वैज्ञानिक डॉ राहुल तनेजा और YMCA विश्वविद्यालय, फरीदाबाद के कॉलेजों के डीन डॉ तिलक राज, डायरेक्टर(FY) सुनील वर्मा, डिन एकेडमिक्स मुकेश सैनी द्वारा दीप प्रज्वलन के साथ किया गया। इसके साथ ही, एक्सपर्ट स्पीकरों ने शोध, बौद्धिक संपदा, पेटेंट, और मैन्युफैक्चरिंग जैसे विषयों पर बातचीत की। डॉ तनेजा व डॉ तिलक राज ने इनोवेशन सेल और गणित लैब का उद्घाटन भी किया।

इस अवसर पर अध्यापकों को बेहतर प्रदर्शन के लिए पुरस्कृत किया गया। सबसे अच्छे फैकल्टी पुरस्कार को श्रीमती सुमन चंदिला (CSE विभाग), श्रीमती महिमा (कंप्यूटर एप्लीकेशन विभाग), डॉ प्रियंका (विज्ञान विभाग), श्री मुकुल (सिविल विभाग) और श्रीमती मृणाल मंजरी (ECE विभाग) को दिया गया। डॉ मोनिका गर्ग (उप डीन एकेडमिक्स) को सर्वश्रेष्ठ एकेडमिक नेता पुरस्कार मिला, और डॉ पूनम रानी को मैराथन आयोजित करने की पहल के लिए सम्मानित किया गया। इस अवसर पर इंजीनियरिंग और प्रौद्योगिकी में विभिन्न फैकल्टी को उनकी लंबे समय तक की उत्कृष्टता के लिए भी सम्मानित किया।विभिन्न श्रेणियों के विजेताओं को प्रो. (डॉ.) सुनील वर्मा और डॉ. मुकेश सैनी (डीन एकेडमिक्स) द्वारा पुरस्कृत किया गया।

कार्यक्रम का समापन डॉ सूरजभान शर्मा के धन्यवाद प्रस्ताव के साथ समाप्त हुआ।

एस्लोन इंस्टीट्यूट ने अंतर कॉलेज प्रतियोगिता की मेजबानी की

फरीदाबाद। एस्लोन इंस्टीट्यूट ऑफ टेक्नोलॉजी, फरीदाबाद ने अंतर-कॉलेज खेल प्रतियोगिता, रणभूमि-2024 के पहले दिन के कार्यक्रम कार्यक्रम का सफलतापूर्वक समापन किया। जिससे वातावरण में खेल भावना का ऊर्जावान माहौल भर गया। इस रोमांचक खेल महाकुंभ में दिल्ली एनसीआर क्षेत्र के 50 से अधिक संस्थानों के 600 से अधिक छात्रों ने भाग लिया।

प्रतियोगिता में वॉलीबॉल, कबड्डी, खो-खो, बास्केटबॉल, रस्साकशी, फुटबॉल, विभिन्न ट्रैक रेस (100 मीटर, 200 मीटर, 400 मीटर), रिले रेस (4×100 मीटर), भाला फेंक सहित विविध प्रकार के खेल शामिल थे और गोला फेंक. डिस्कस थ्रो, कैरम, शतरंज, टेबल टेनिस, लंबी कूद और ऊंची कूद जैसे विषयों को शामिल किया गया। जिससे एथलीटों को अपने कौशल का प्रदर्शन करने के लिए एक व्यापक मंच प्रदान किया गया।

रणभूमि-2024 में पूरे क्षेत्र के कॉलेजों के जोशीले प्रदर्शन देखने को मिले, जिसमें प्रतिभागियों ने गौरव और मान्यता की तलाश में अपनी प्रतिभा और प्रतिस्पर्धी भावना का प्रदर्शन किया। यह आयोजन न केवल स्वस्थ प्रतिस्पर्धा को बढ़ावा देता है, बल्कि युवाओं के बीच सौहार्द और खेल भावना को भी बढ़ावा देता है।

रणभूमि-2024 में पूरे क्षेत्र के कॉलेजों के जोशीले प्रदर्शन देखने को मिले, जिसमें प्रतिभागियों ने गौरव और मान्यता की तलाश में अपनी प्रतिभा और प्रतिस्पर्धी भावना का प्रदर्शन किया। यह आयोजन न केवल स्वस्थ प्रतिस्पर्धा को बढ़ावा देता है, बल्कि युवाओं के बीच सौहार्द और खेल भावना को भी बढ़ावा देता है।

...क विषयों पर ...न आरम्भ हुआ

...कुमार ने कीनोट स्पीच दिया, जिसमें उन्होंने मशीन लर्निंग की भूमिका के बारे में सरल तरीके से बताया। डॉ मुकेश सैनी ने अतिथियों का धन्यवाद ज्ञापित किया। मुख्य भाषणों के अलावा, उपस्थित लोगों ने विभिन्न पैनल चर्चाओं और ब्रेकआउट सत्रों में भाग लिया, जहाँ उन्होंने अपने संबंधित क्षेत्रों में नवीनतम शोध और बेस्ट प्रैक्टिस की चर्चा की। इन सत्रों की अध्यक्षता डॉ. मोनिका गर्ग, डॉ. इरशाद अहमद, निदेशक ARSEAM और डॉ. राजेश कुमार सिंह, प्रोफेसर-सीएसई, आईआईएमटी, ग्रेटर नोएडा ने की। सम्मेलन के प्रतिभागियों में भारत और विदेश के विभिन्न हिस्सों से संकाय, विभिन्न कॉलेजों, विश्वविद्यालयों के शोधकर्ता शामिल हैं। 2 दिवसीय सम्मेलन अगले दिन 11 मई 2023 को जारी रहेगा। सम्मेलन का दूसरा दिन समान रूप से आकर्षक होने की सम्भावना है, जिसमें प्रौद्योगिकी, व्यवसाय, वित्त, सस्टेनबल डेवेलपमेंट आदि पर केंद्रित सत्र होंगे।

एशेलॉन इंस्टीट्यूट ऑफ टेक्नोलॉजी ने अनुस्थापन दिवस (दीक्षारंभ-2023) मनाया

अटल हिंद/योगेश गर्ग

कबूलपुर, फरीदाबाद, 11 सितम्बर। एशेलॉन इंस्टीट्यूट ऑफ टेक्नोलॉजी ने 9 सितंबर, 2023 को आगामी शैक्षणिक वर्ष, 2023-2024 के लिए अपने बी.टेक, एम.टेक, एमबीए और एमसीए छात्रों के लिए अनुस्थापन दिवस मनाया। औपचारिक कार्यवाही अपराह्न 2:30 बजे दीप प्रज्वलन और सरस्वती वंदना पर नृत्य प्रस्तुति के साथ आयोजित की गई, । डॉ. संजीव गोयल, प्रिंसिपल कम्युनिटी कॉलेज, जेसीबीयूएसटी, फ़रीदाबाद इस कार्यक्रम के सम्मानित अतिथि थे, उनके साथ विशेष आमंत्रित सदस्य श्री शिखर प्रजापति (मोटिवेशनल स्पीकर) थे । संस्थान के निदेशक प्रोफेसर डॉ. सुनील वर्मा द्वारा एक परिचयात्मक भाषण दिया गया और डिप्टी डीन अकादमिक डॉ. मोनिका गर्ग द्वारा इसके प्लेसमेंट सेल और विभिन्न क्लबों का परिचय दिया गया। औपचारिक कार्यक्रम संस्थान के माननीय अध्यक्ष श्री प्रभात अग्रवाल के संबोधन के साथ समाप्त हुआ। धन्यवाद ज्ञापन एचओडी-डीएमएस डॉ. इरफानुल्लाह खान ने दिया, जिसके बाद राष्ट्रगान गाया गया।

दिन का समापन आजादी बैंड के शानदार बैंड प्रदर्शन के साथ हुआ, जिसका सभी ने आनंद उठाया।

एशलोंन प्रीमियर लीग: दा खेडी किंग ने पावर हिटर को हराया

मीडिया पार्टनर पायनियर हरियाणा न्यूज पेपर

पायनियर समाचार सेवा। फरीदाबाद

एशलोंन इंस्टीट्यूट ऑफ टेक्नोलॉजी, फरीदाबाद में दिल्ली एनसीआर का सबसे बड़ा इंटरस्कूल क्रिकेट टूर्नामेंट, एशलोंन प्रीमियर लीग का आयोजन किया जा रहा है। टूर्नामेंट में 50+ स्कूलों की टीमें भाग ले रही हैं।

टूर्नामेंट के फाइनल मैच में विजेता टीम को 51,000 रुपये का नकद पुरस्कार दिया जाएगा। उपविजेता टीम को 21,000 रुपये का नकद पुरस्कार दिया जाएगा। इसके अलावा, टूर्नामेंट में कई अन्य पुरस्कार भी दिए जाएंगे, जिनमें व्यक्तिगत प्रदर्शन के लिए पुरस्कार भी शामिल हैं। एशलोंन इंस्टीट्यूट ऑफ टेक्नोलॉजी, फरीदाबाद में चल रहे एशलोंन प्रीमियर लीग के सातवां मैच में आज दा खेडी किंग ने पावर हिटर को 03 विकेट से हराकर टूर्नामेंट में अपनी पहली जीत दर्ज की। टॉस जीतकर पहले गेंदबाजी करने उतरी दा खेडी किंग की टीम ने 10 ओवर में 10 विकेट गिरा दिए और पावर हिटर कूल 59 रन बना पाई। टीम के लिए हिमांशु ने सर्वाधिक 13 रन बनाए। जवाब में बल्लेबाजी करने उतरी दा खेडी किंग की टीम ने 3 विकेट से पावर हिटर को हरा दिया। मैच के सर्वश्रेष्ठ बल्लेबाजी करके नकूल ने 15 रन बनाकर अपनी टीम को जीत दिलाई। इस जीत के साथ दा खेड़ी किंग ने टूर्नामेंट में 1 प्वाइंट हासिल किया।

प्रौद्योगिकी और व्यवसाय के समसामयिक विषयों पर आधारित दो दिवसीय अंतर्राष्ट्रीय सम्मेलन आरम्भ हुआ

अटल हिंद/योगेश गर्ग

फरीदाबाद। 10 मई 2023 को ऐशलोन इंस्टीट्यूट ऑफ टेक्नोलॉजी फरीदाबाद कैंपस में इंजीनियरिंग, विज्ञान, प्रौद्योगिकी और व्यवसाय के समसामयिक विषयों पर आधारित दो दिवसीय अंतर्राष्ट्रीय सम्मेलन (ICETESTB-2023) आरम्भ हुआ। सम्मेलन का आयोजन ARSEAM फाउंडेशन बरेली के सहयोग से किया जा रहा है जिसका मुख्य उद्देश्य 18वें G20 शिखर सम्मेलन वसुधैव कुटुम्बकम या एक पृथ्वी, एक परिवार, एक भविष्य से सम्बंधित विषयों पर भी विमर्श करना है जो प्रत्यक्ष या परोक्ष रूप से सभी जीवन - मानव, पशु, पौधे और सूक्ष्मजीवों को प्रभावित करती हैं। आईआईएमटी, ग्रेटर नोएडा शिक्षण संस्थान के निदेशक डॉ एसएस त्यागी मुख्य अतिथि ने दीप प्रज्वलन और सरस्वती वंदना के साथ सम्मेलन का उद्घाटन किया। इस अवसर पर डॉ. सुदर्शन गोस्वामी निदेशक ऐशलोन इंस्टीट्यूट ऑफ टेक्नोलॉजी, डॉ. सुनील वर्मा निदेशक प्रथम वर्ष, डॉ. मुकेश सैनी डीन एकेडमिक्स और आमंत्रित मुख्य वक्ता मानव रचना इंटरनेशनल इंस्टीट्यूट ऑफ रिसर्च एंड स्टडीज फरीदाबाद के डॉ. सुरेश कुमार, सम्मेलन सचिव डॉ. इरफानुल्लाह खान, डॉ जुग्नेश कुमार एचओडी कंप्यूटर साइंस एंड इंजीनियरिंग, श्रीमती नीतू चौहान एचओडी ईसीई, श्री सिंधु कुमार एचओडी मैकेनिकल इंजीनियरिंग भी उपस्थित थे। ह्यूमनिटीज़ ऐंड अप्लाइड साइंस विभाग की प्रमुख डॉ अनुपमा जैन ने सम्मेलन में मौजूद अतिथिगण, गणमान्य व्यक्तियों और प्रतिनिधियों का स्वागत किया। डॉ सुनील वर्मा ने सभा को संबोधित किया और सम्मेलन के बारे में जानकारी दी। आईआईएमटी, ग्रेटर नोएडा के निदेशक डॉ. एसएस त्यागी ने अपनी प्रारंभिक टिप्पणी में आधुनिक जटिल चुनौतियों से निपटने के लिए इस प्रकार के सम्मलेन के महत्त्व पर जोर दिया। सम्मेलन के पहले दिन मानव रचना शिक्षण संस्थान MIIRS के डॉ. सुरेश कुमार ने कीनोट स्पीच दिया, जिसमें उन्होंने मशीन लर्निंग की भूमिका के बारे में सरल तरीके से बताया। डॉ मुकेश सैनी ने अतिथियों का धन्यवाद ज्ञापित किया। मुख्य भाषणों के अलावा, उपस्थित लोगों ने विभिन्न पैनल चर्चाओं और ब्रेकआउट सत्रों में भाग लिया, जहाँ उन्होंने अपने संबंधित क्षेत्रों में नवीनतम शोध और बेस्ट प्रैक्टिस की चर्चा की। इन सत्रों की अध्यक्षता डॉ. मोनिका गर्ग, डॉ. इरशाद अहमद, निदेशक ARSEAM और डॉ. राजेश कुमार सिंह, प्रोफेसर-सीएसई, आईआईएमटी, ग्रेटर नोएडा ने की। सम्मेलन के प्रतिभागियों में भारत और विदेश के विभिन्न हिस्सों से संकाय, विभिन्न कॉलेजों, विश्वविद्यालयों के शोधकर्ता शामिल हैं। 2 दिवसीय सम्मेलन अगले दिन 11 मई 2023 को जारी रहेगा। सम्मेलन का दूसरा दिन समान रूप से आकर्षक होने की सम्भावना है, जिसमें प्रौद्योगिकी, व्यवसाय, वित्त, सस्टेनबल डेवेलपमेंट आदि पर केंद्रित सत्र होंगे।

Go to Settings to activate Windows.

Scan our QR Code For More Information

Contact us:

+91 9999753763

www.eitfaridabad.com

info@eitfaridabad.com

Follow us on